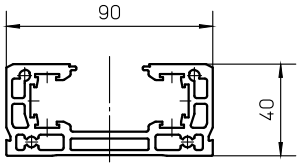

Profil Delta 90

spezifische Masse [kg/m]	3,26
Flächenmaß [mm²]	1207
Flächenträgheitsmoment Iy [mm⁴]	223339
Flächenträgheitsmoment Iz [mm⁴]	1195788
Widerstandsmoment Wy [mm³]	9982
Widerstandsmoment Wz [mm³]	26573

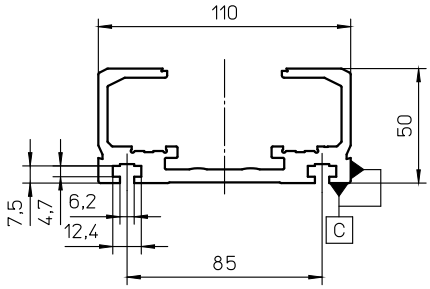

Profil Delta 110-C

spezifische Masse [kg/m]	4,32
Flächenmaß [mm²]	1601
Flächenträgheitsmoment Iy [mm⁴]	446420
Flächenträgheitsmoment Iz [mm⁴]	2505144
Widerstandsmoment Wy [mm³]	13426
Widerstandsmoment Wz [mm³]	44851

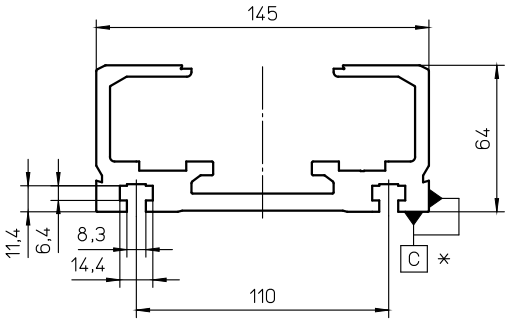

Profil Delta 145-C

spezifische Masse [kg/m]	7,8
Flächenmaß [mm²]	2899
Flächenträgheitsmoment Iy [mm⁴]	1251254
Flächenträgheitsmoment Iz [mm⁴]	7737207
Widerstandsmoment Wy [mm³]	29621
Widerstandsmoment Wz [mm³]	105418

* gilt für Variante mit bearbeitetem Profil

C: Anschlagkante Standard Seite C

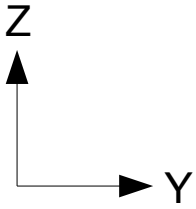

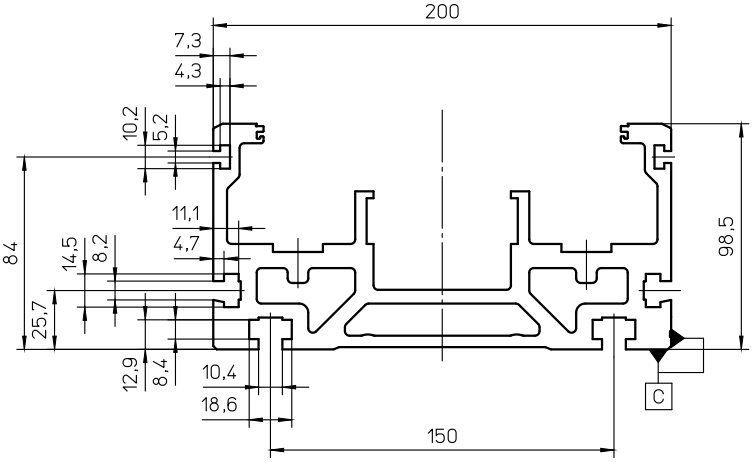

Profil Delta 200

spezifische Masse [kg/m]	15,7
Flächenmaß [mm²]	5805
Flächenträgheitsmoment Iy [mm⁴]	3889990
Flächenträgheitsmoment Iz [mm⁴]	28139811
Widerstandsmoment Wy [mm³]	59044
Widerstandsmoment Wz [mm³]	278731

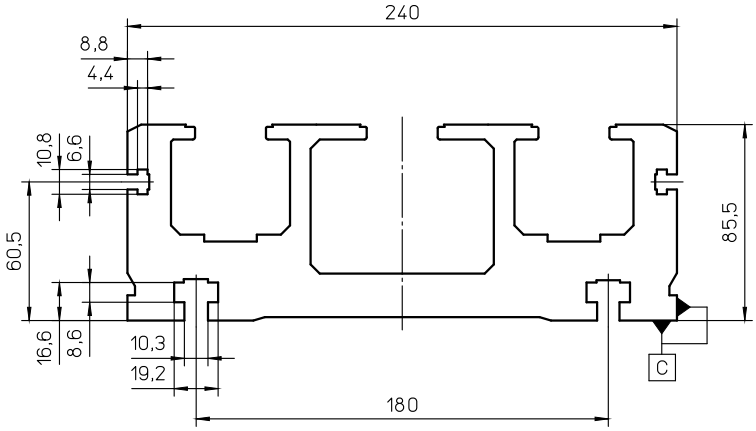

Profil Delta 240

spezifische Masse [kg/m]	26,6
Flächenmaß [mm²]	9850
Flächenträgheitsmoment Iy [mm⁴]	6369119
Flächenträgheitsmoment Iz [mm⁴]	59788355
Widerstandsmoment Wy [mm³]	120820
Widerstandsmoment Wz [mm³]	498219

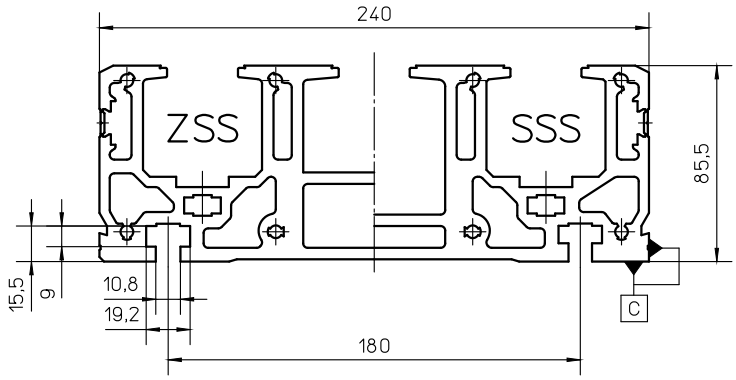

Profil Delta 240-C

ZSS

spezifische Masse [kg/m]	18,5
Flächenmaß [mm²]	6848
Flächenträgheitsmoment Iy [mm⁴]	4850972
Flächenträgheitsmoment Iz [mm⁴]	38448286
Widerstandsmoment Wy [mm³]	97446
Widerstandsmoment Wz [mm³]	320402

SSS

spezifische Masse [kg/m]	18,5
Flächenmaß [mm²]	6850
Flächenträgheitsmoment Iy [mm⁴]	4944409
Flächenträgheitsmoment Iz [mm⁴]	38449888
Widerstandsmoment Wy [mm³]	97673
Widerstandsmoment Wz [mm³]	320416
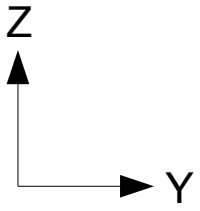
C: Anschlagkante Standard Seite C